

Regione
Calabria

Provincia di
Cosenza

Comune di
Cassano allo Jonio

COMMITTENTE

ARRICAL
REGIONE CALABRIA



COMMESSA D346

“Progettazione di fattibilità tecnica ed economica degli interventi di rimodellazione morfologica, riqualificazione ambientale, adeguamento normativo e recupero volumi della esistente discarica sita in loc.” La Silva” nel comune di Cassano allo Jonio ”

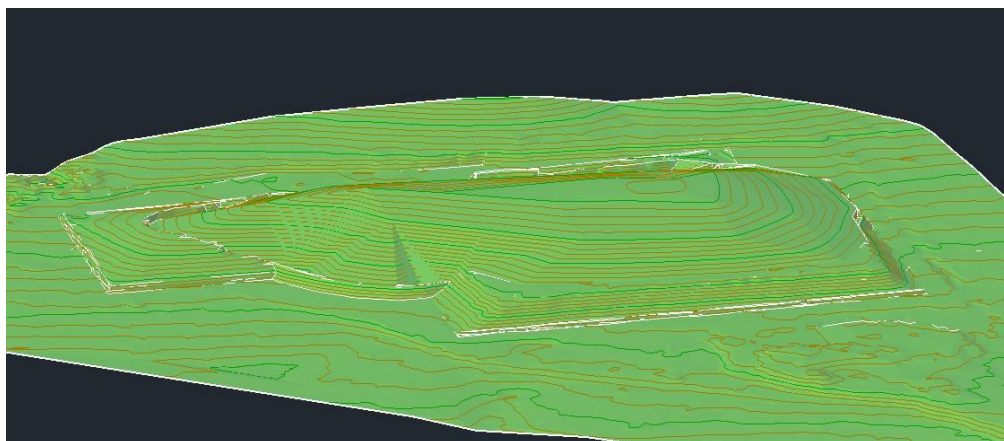

Dichiarazione del progettista sulla destinazione urbanistica dell'area



NOME FILE: D346PFRT074.00_RLE_04				ELABORATO: <i>RLE_04</i>		
fase	data	rev.	Descrizione fase	redatto	controllato	approvato
00	Marzo 2025	00		n.martino	martino	

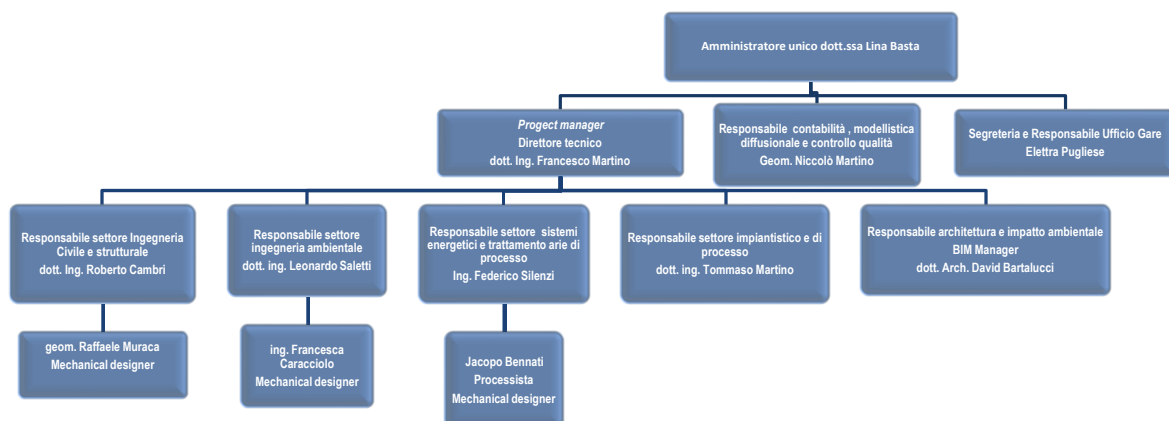

Sistemi Qualità Certificati
martino associati
 ingegneria
 tecnologie ambientali



Società di Ingegneria a r.l.
 Sede Operativa ed Amministrativa Via Paglialunga 3 58100 Grosseto tel.
 0564-411024, fax 0564 418962 e-mail: info@martinoassociati.it
 p.i. e c.f. 01225540531 Capitale Sociale € 51.500 i.v. Iscrizione
 C.C.I.A.A. Grosseto n° 106058

Oggetto: "Progettazione di fattibilità tecnica ed economica degli interventi di rimodellazione morfologica, riqualificazione ambientale, adeguamento normativo e recupero volumi della esistente discarica sita in loc. "La Silva" nel comune di Cassano allo Jonio "

Committente: ARRICAL Regione Calabria

DICHIARAZIONE

Il sottoscritto dott. Ing. Francesco Martino, iscritto all'Albo degli Ingegneri della provincia di Grosseto, nella sua qualità di progettista degli interventi di cui all'oggetto attesta che l'area di cui fa parte la discarica RSU sita in agro di Cassano allo Jonio (Cs) in loc. "La Silva", in Catasto al foglio n°21 particelle nn° 141-142-145-147, in virtù della legge regionale n°28 del 05/08/2016 che modifica l'art.65 della LR n°19 del 16 aprile 2002 e ss.mm.ii.,

ricade in zona agricola "E"

Alla zona Agricola "E" sono assoggettate le seguenti prescrizioni urbanistiche: "Le strutture a scopo residenziale, al di fuori dei piani di utilizzazione aziendale o interaziendale, salvo quanto diversamente e più restrittivamente indicato dai PSC, dai piani territoriali o dalla pianificazione di settore, sono consentite entro e non oltre gli standard di edificabilità di 0,013 mq su mq di superficie utile. Per le sole attività di produttività e di trasformazione e/o commercializzazione di prodotti agricoli coltivati anche nel medesimo fondo, l'indice non può superare 0,1 mq su mq. Il lotto minimo è rappresentato dall'unità aziendale minima definita dal REU, e comunque non inferiore a 10.000 mq così come prescritto dalle Linee Guida della Pianificazione Regionale, fatte salve eventuali superfici superiori prescritte dai comuni".

In fede

Il Progettista
Dott. Ing. Francesco Martino

Grosseto, 11/03/2025

